Hino 136

Nikolaus Selnecker

Martin Luther

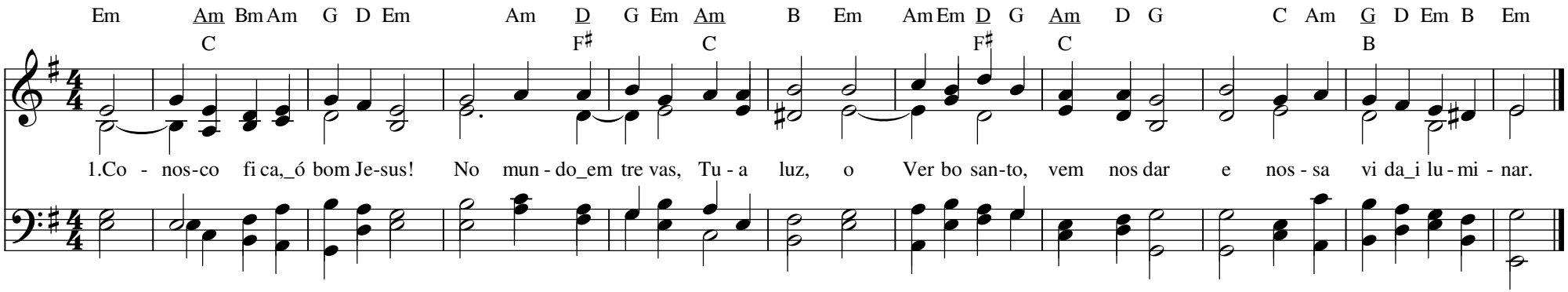

2. São dias maus, o fim já vem;
bem firme_e puro me mantém
Teu Evangelho,_em que me dás
perdão, coragem, graça_e paz.

3. Impede,_ó Deus, que_as mentes más,
que servas são de Satanás,
o_ensino possam corromper
e Tua_igreja subverter.

4. A causa_é Tua,_ó Salvador;
Teu povo sempre_é vencedor,
se_ao lado seu, na luta,_estás
e Teu poder do céu lhe dás.

5. Conserva na Verdade_os Teus,
no rumo certo para_os céus;
e quando_o fim, aqui, chegar,
recebe-os no celeste lar.