Hino 173

Sarah P. Kalley

William B. Bradbury

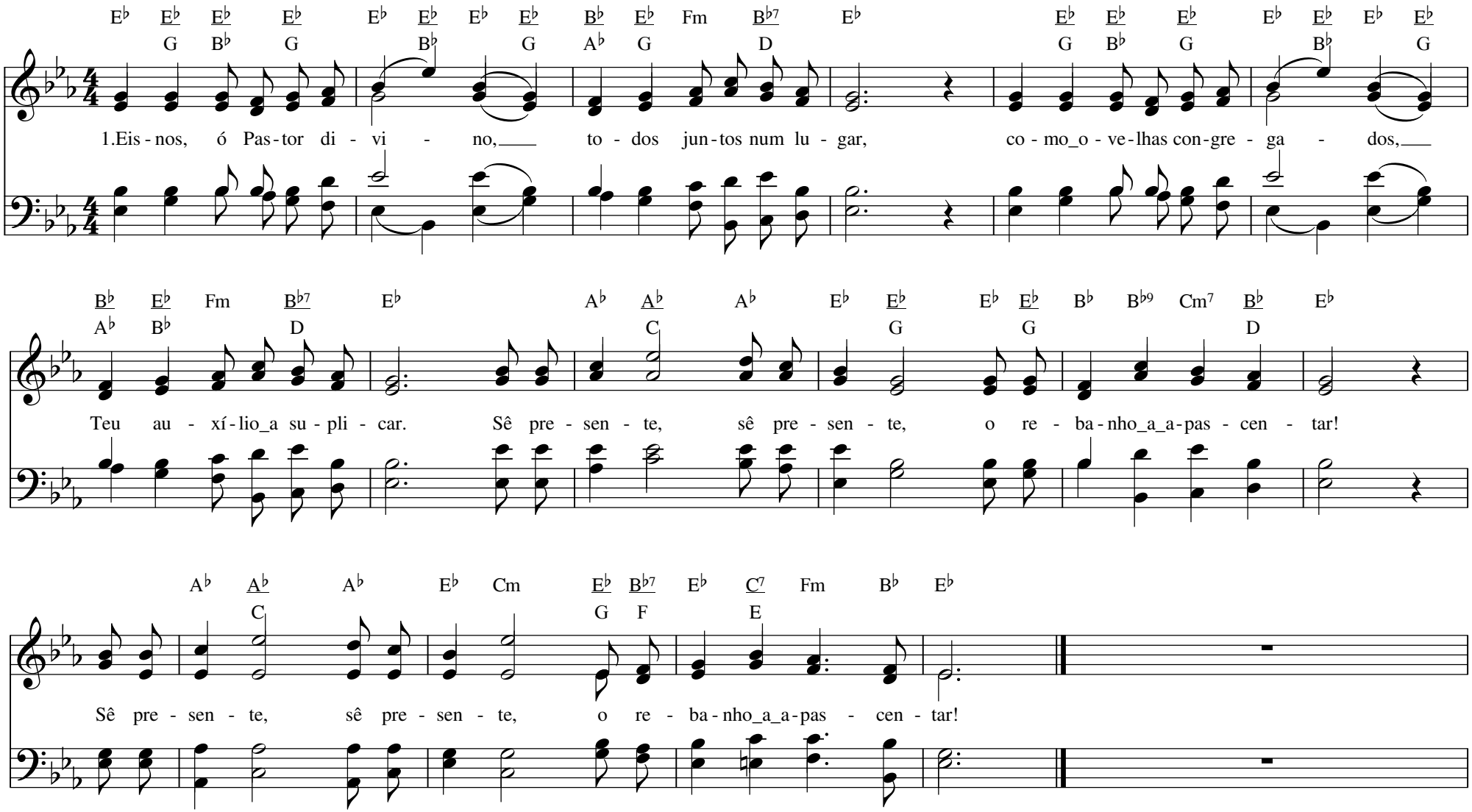

2. Guia_os tristes, fatigados, ao aprisco do Senhor!
Leva_os tenros cordeirinhos nos Teus braços, bom Pastor,
às pastagens, às pastagens de celeste_e doce_amor!
Às pastagens, às pastagens de celeste_e doce_amor!

3. Ó Jesus bondoso,_escuta nossa_humilde petição!
Vem encher o Teu rebanho de sincera gratidão!
Cantaremos, cantaremos Tua_imensa compaixão.
Cantaremos, cantaremos Tua_imensa compaixão.