CULPA, ARREPENDIMENTO, PERDÃO

Hino 283

Nikolaus Selnecker

Martin Luther

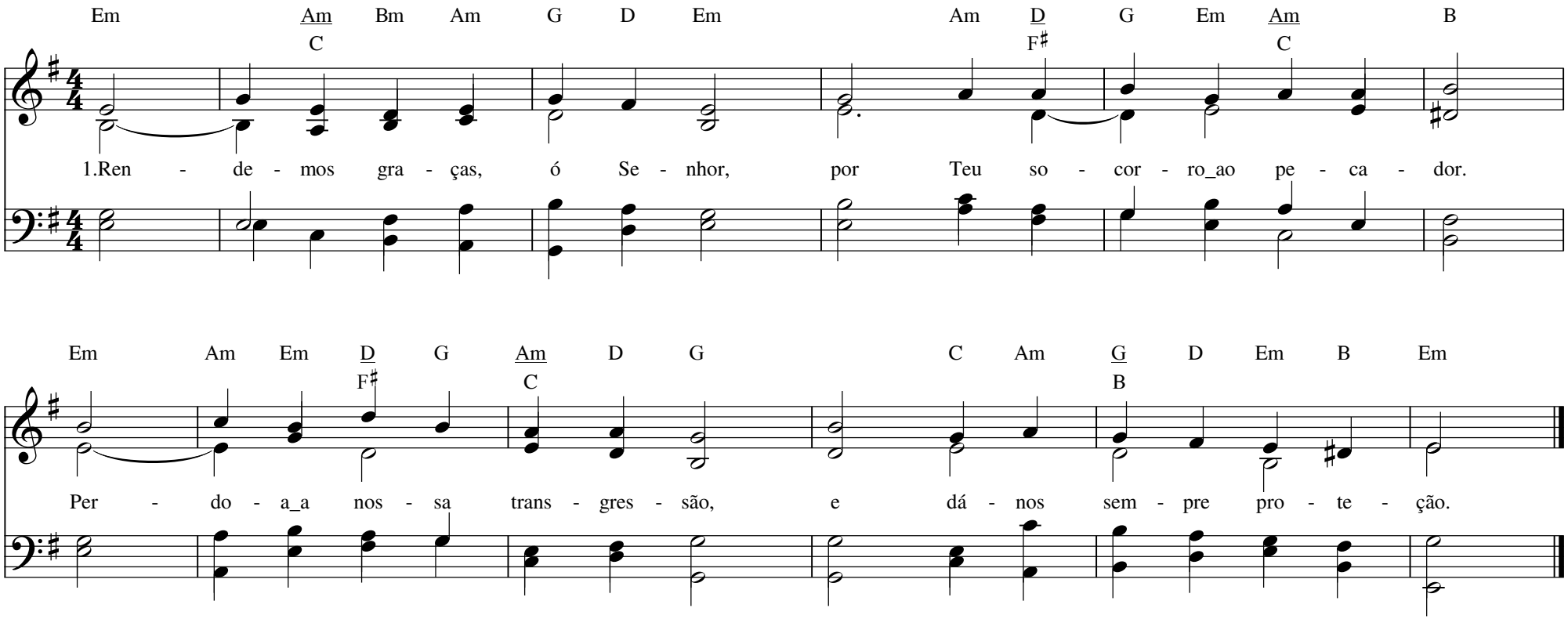

2. Louvamos Teu bom coração,
que tira_a culpa_e_estende_a mão
mediante_o sangue de Jesus,
por nós vertido sobre_a cruz.

3. Envia_o_Espírito da paz,
que nos consola_e vida traz.
Palavra_e Sacramento,_ó Deus,
conserva sempre_aos filhos Teus.