Hino 375

Martin Luther

Martin Luther

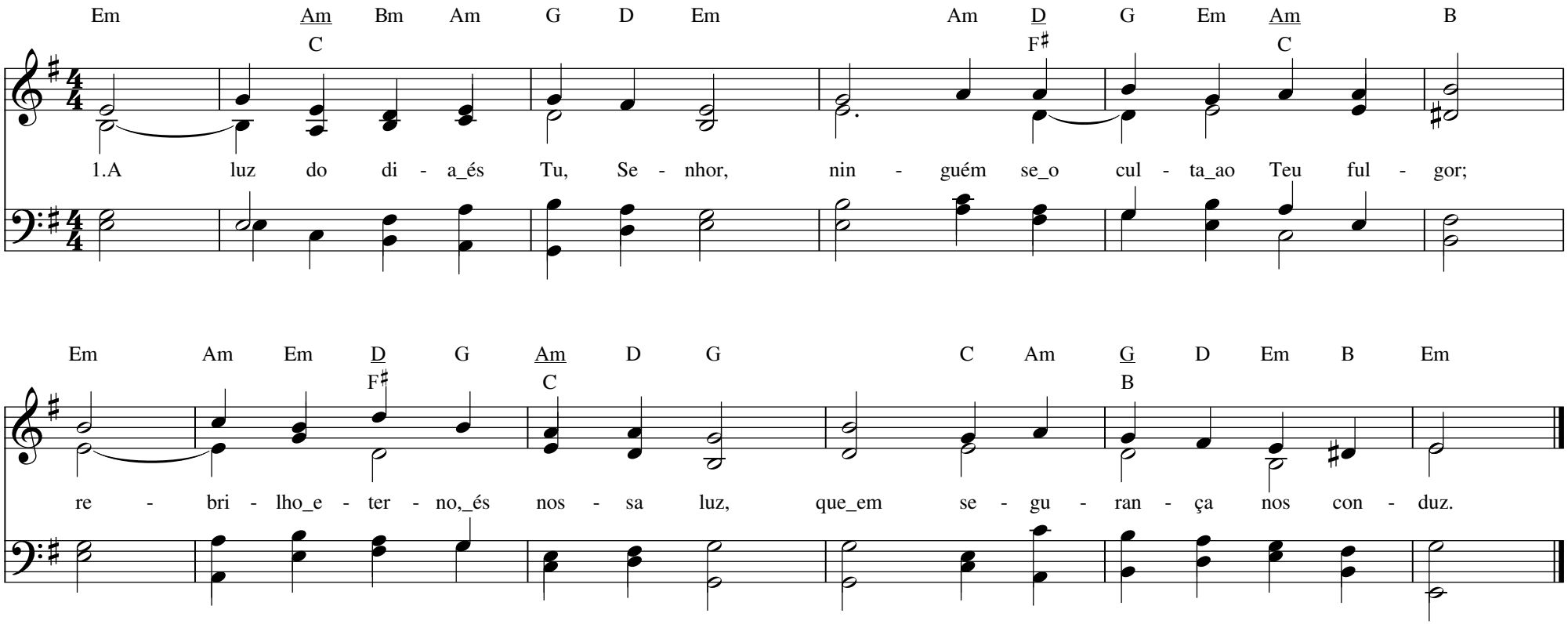

2. De nós afasta, com amor,
durante_a noite, toda_a dor;
ao sobrevir-nos aflição,
Deus Pai, de nós tem compaixão.

3. Nos dá tranqüilidade_e paz,
e livra-nos de Satanás!
Um sono reconfortador
concede_a todos nós, Senhor!

4. Supremo Rei e bom Senhor,
em todo_o tempo_és defensor.
Protege_e guia_em Tua luz
os que remiste pela cruz.

5. Cantemos, pois, ao Pai louvor,
e_ao Filho Seu, o Redentor,
ao Santo_Espírito também,
por toda_a_eternidade._Amém!