Hino 382

Alfredo H. da Silva

João G. da Rocha

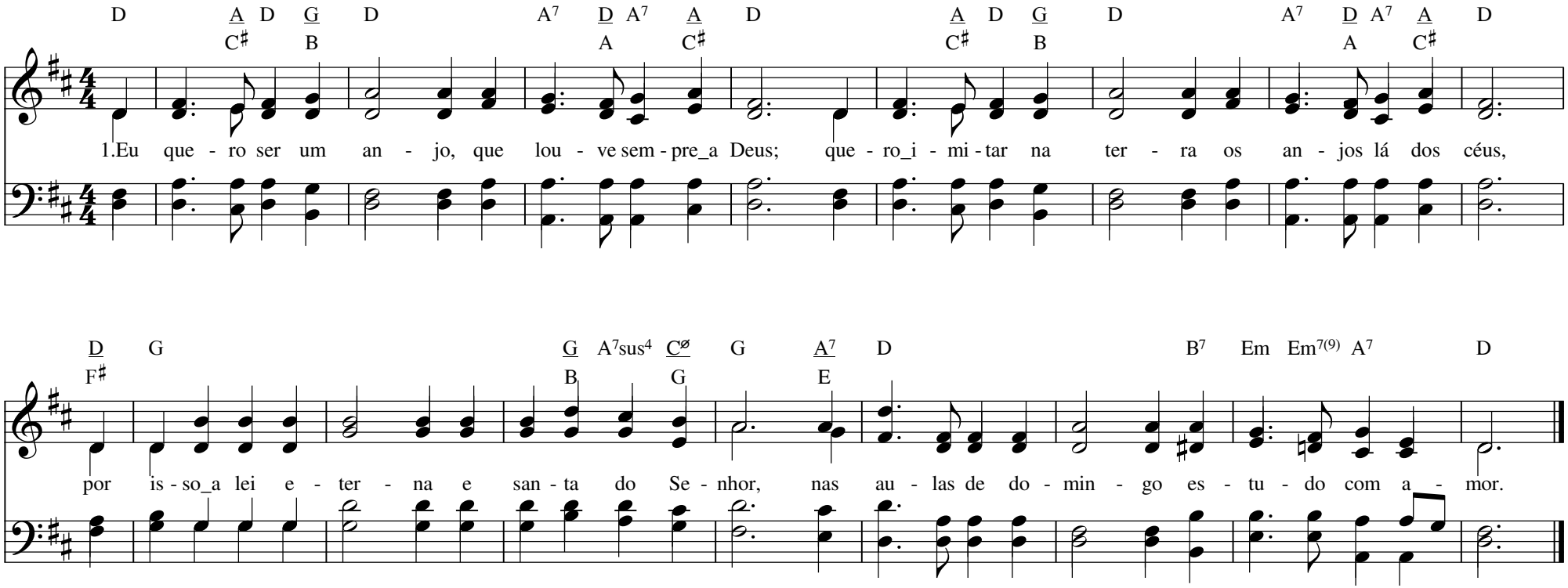

2. Bendita seja_a_escola que_espalha_a santa luz
e_os pequeninos guia nos passos de Jesus!
Esudem as crianças os mandamentos Seus;
no mundo sejam anjos que sirvam sempre_a Deus!