Hino 417

Charles H. Gabriel

Charles H. Gabriel

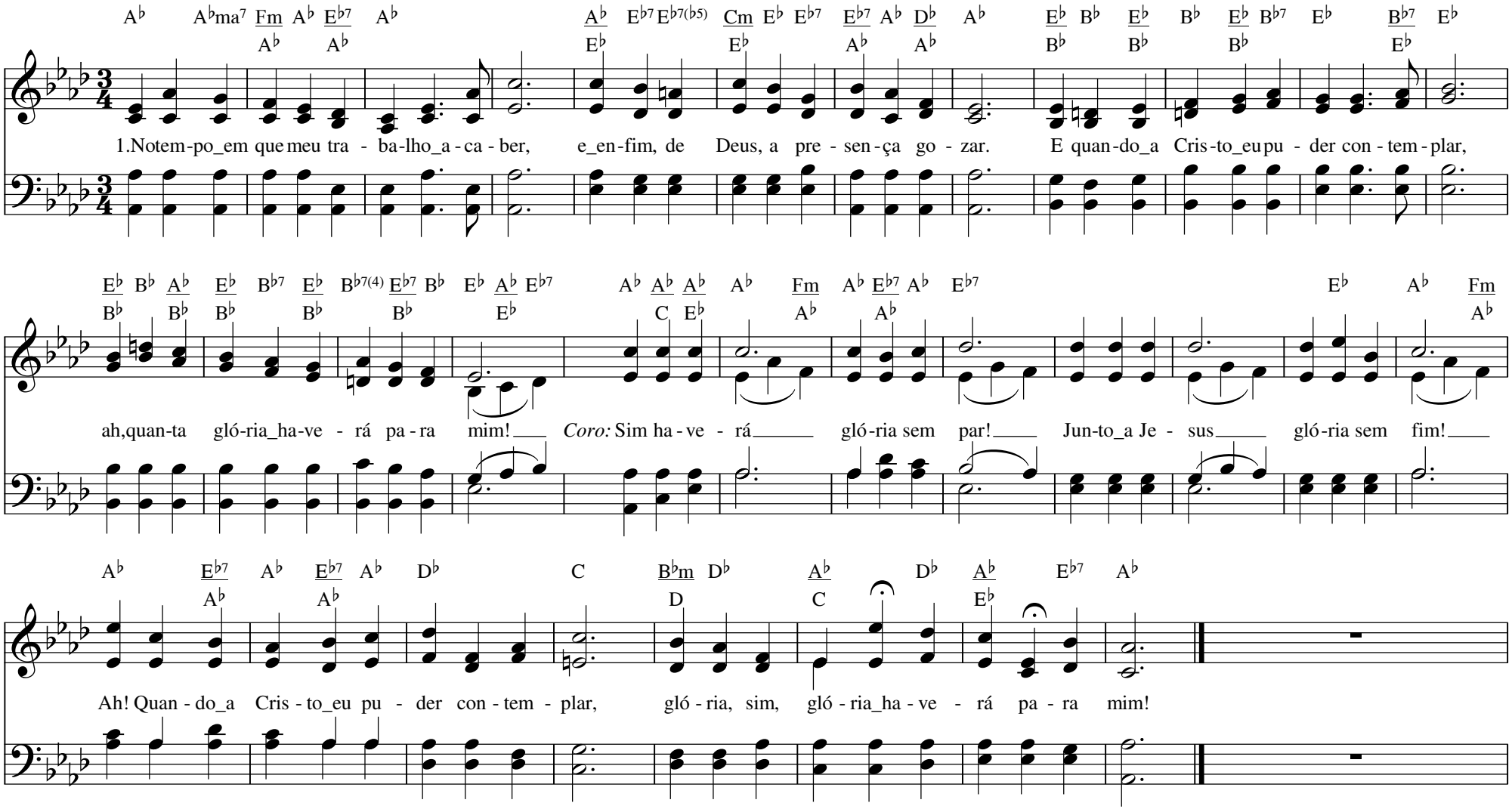

2. No templo_em que Cristo,_o meu Redentor,
tiver de dar-me_o Seu "vinde" de_amor:
transporto,_enfim, o meu vale de dor,
ah, quanta glória_haverá para mim!

Coro

3. No tempo_em que for amigos rever,
lá nos fulgores do Céu, que prazer!
Sim, quando junto_a Jesus for viver,
ah, quanta glória_haverá para mim!

Coro